

Porta e Janelas	
J1	Janela Blindex 4 folhas 2,0 x 1,0 x 1,0
P1	Porta de Madeira Semi-Oca 0,9 x 2,1

	PONTO DE REDE
	TOMADA ALTA PARA USO ESPECÍFICO
	TOMADA MÉDIA DUPLA PARA USO GERAL
	TOMADA MÉDIA PARA USO GERAL
	TOMADA MÉDIA PARA USO GERAL
	TOMADA NO PISO PARA USO GERAL
	INTERRUPTOR SIMPLES 1 TECLA

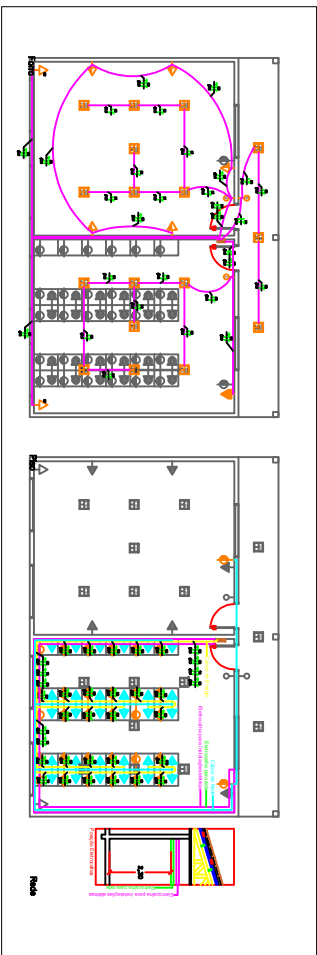
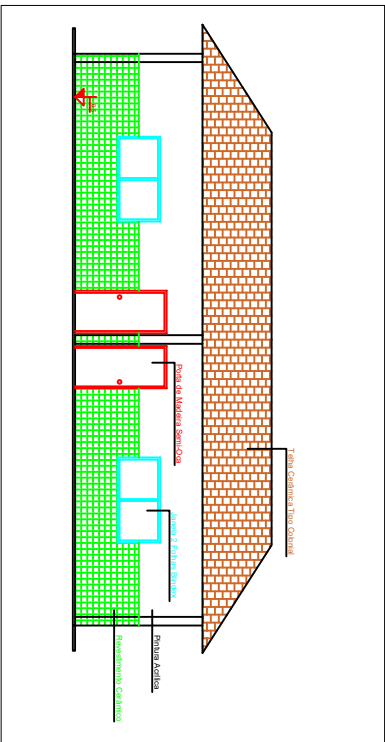

APROVAÇÃO			
PREFEITURA MUNICIPAL DE CAMPOS DE JÚLIO			
Departamento de Engenharia			
Avenida Vitor Meirelles, 1155 - Centro de Júlio Fone: 0645-389-2800			
Obra:	ESALA DE LECTURA E BIBLIOTECA ESCOLA MUNICIPAL 15 DE OUTUBRO Centro Cidade de Campos de Júlio	Área de Obra:	150,87 m²
Contrato:	Prefeitura Municipal de Campos de Júlio	Reservata de Terreno	150,87 m²
Projeto:	Projeto Arquitetônico	Declaração de Aprovação do Projeto no Prestatua do Direito de Propriedade do Terreno	150,87 m²
Data:	11/10/2021	Escala:	INDICAÇÕES
Desenho:	EDUARDO RIBEIRO	Folha:	1/2